Marktgemeinde Weißenstein

Lageplan zur Aufhebung eines Aufschließungsgebietes

# Aufschließungsgebiet A1/13

RPK ZT-GmbH
RaumPlanung RaumKultur

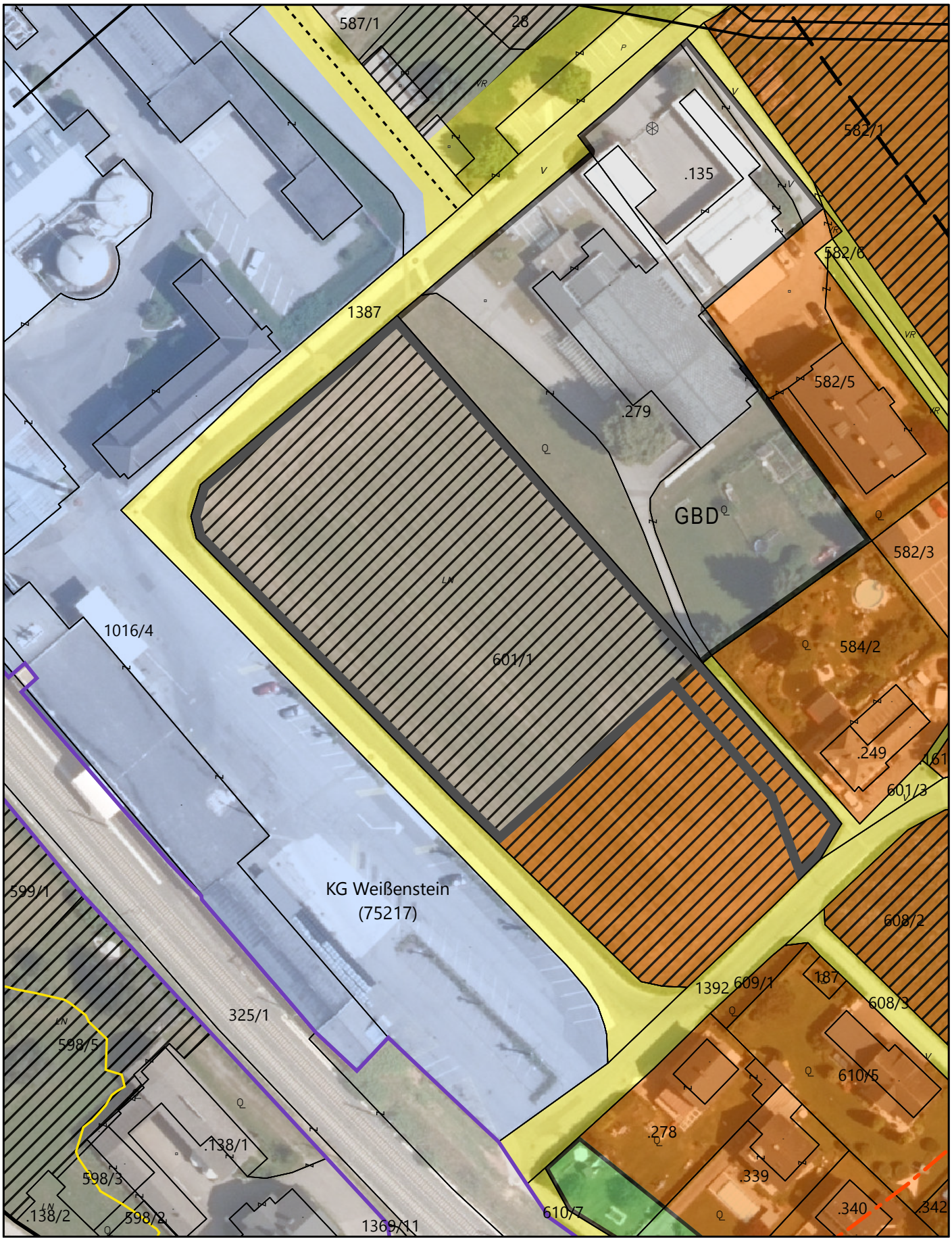


Tlw. Aufhebung des Aufschließungsgebietes A1/13; GP 601/1 tlw.; KG Weißenstein; Insgesamt 5.479 m²

Maßstab 1:1.000 DKM 04/2024

0 5 10 20 30 40 50 Meter

Bearbeitung: WU/KI Datum: 15.09.2025 Plannummer.: 23539-LP-AUGB-A1/13

| | | |
|---|---|---|
| | Unterzeichner | Marktgemeinde Weißenstein |
| | Datum/Zeit-UTC | 2026-05-08T10:25:57+02:00 |
| | Aussteller-Zertifikat | a-sign-corporate-07 |
| | Serien-Nr. | 1912208968 |
| Prüfinformation | Dieses Dokument wurde amtssigniert. Informationen zur Prüfung der elektronischen Signatur und des Ausdrucks finden Sie unter http://www.weissenstein.gv.at/amtssignatur | |
| Hinweis | Dieses Dokument wurde amtssigniert. Auch ein Ausdruck dieses Dokuments hat gemäß § 20 E-Government-Gesetz die Beweiskraft einer öffentlichen Urkunde. | |